

ok. vensterbank ca. 1036mm + vl.p.

475101 keukenpositie 1 (standaard)

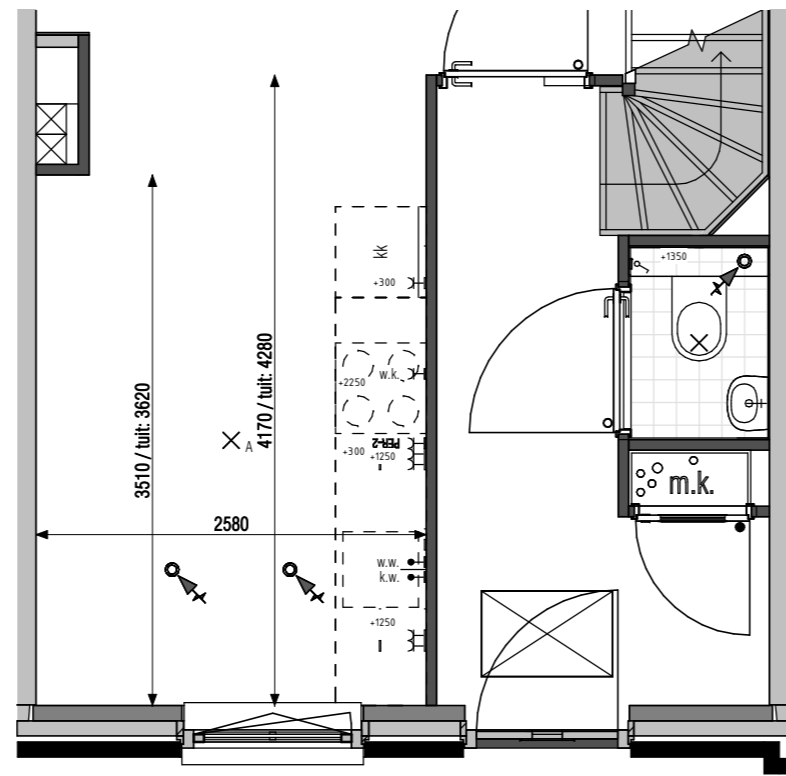

ok. vensterbank ca. 1036mm + vl.p.

475102 keukenpositie 2

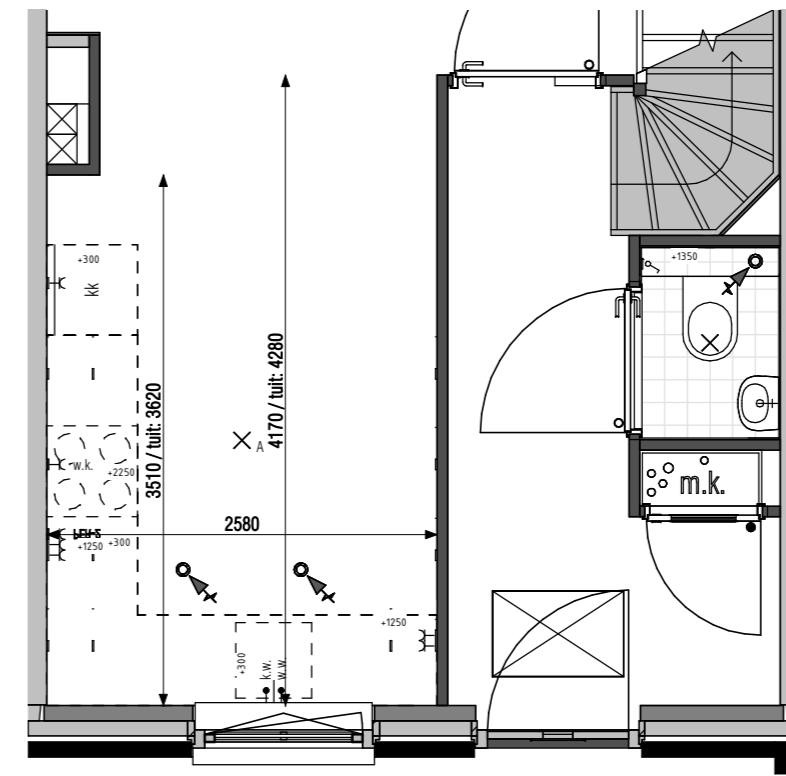

ok. vensterbank ca. 1036mm + vl.p.

475103 keukenpositie 3

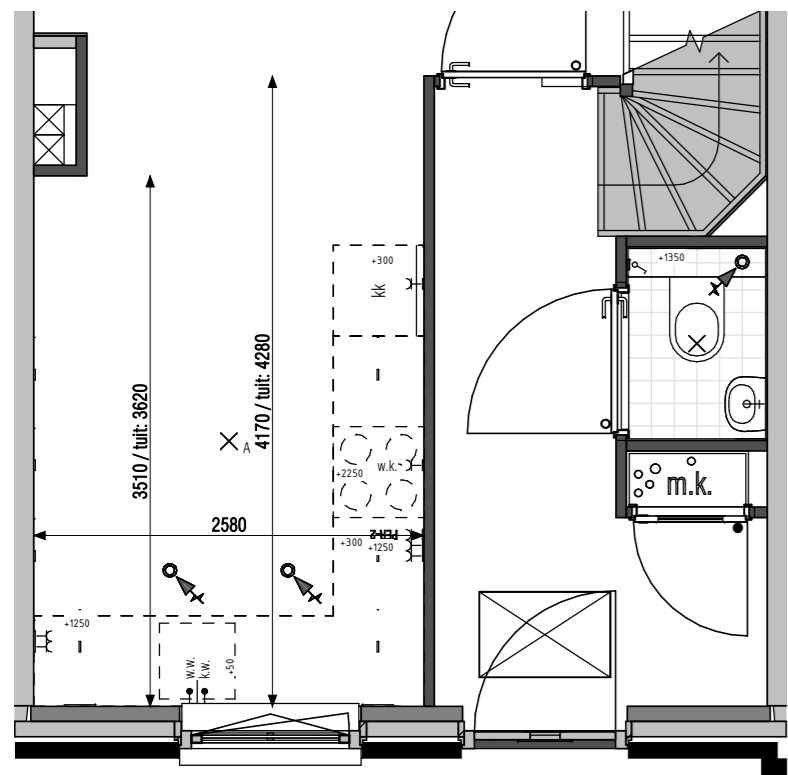

ok. vensterbank ca. 1036mm + vl.p.

475104 keukenpositie 4

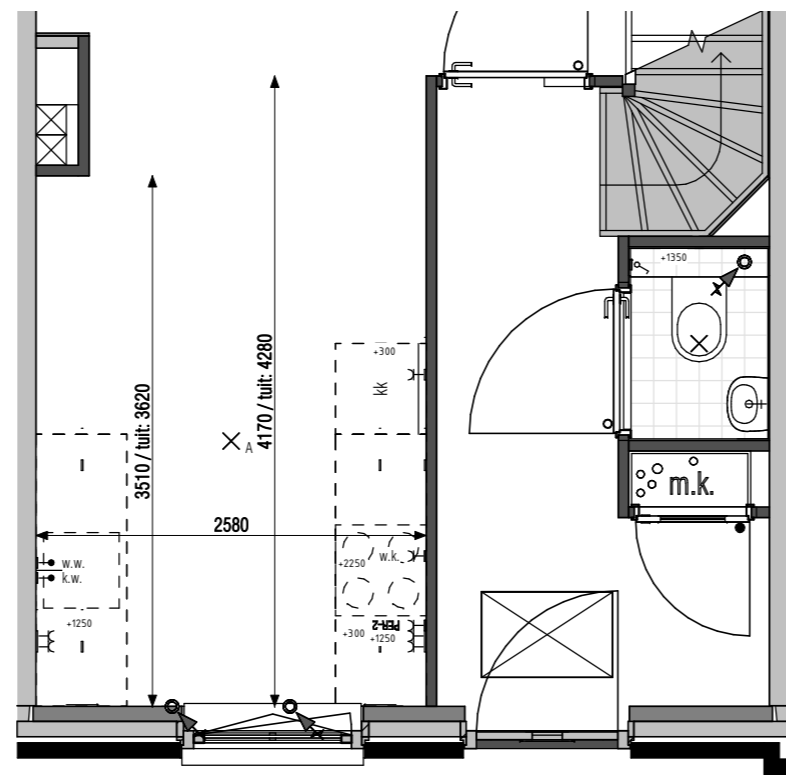

ok. vensterbank ca. 1036mm + vl.p.

475105 keukenpositie 5

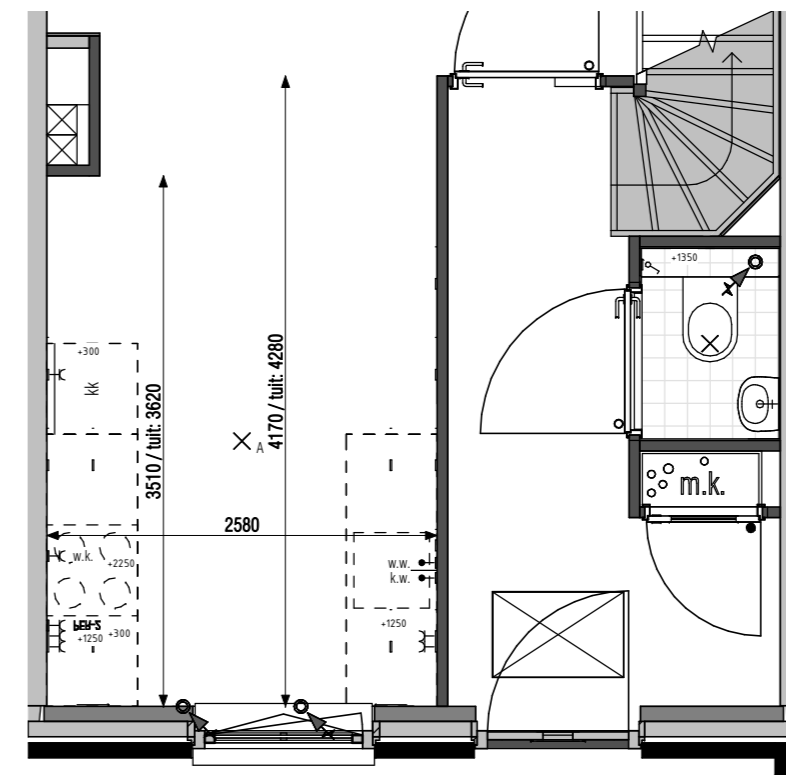

ok. vensterbank ca. 1036mm + vl.p.

475106 keukenpositie 6

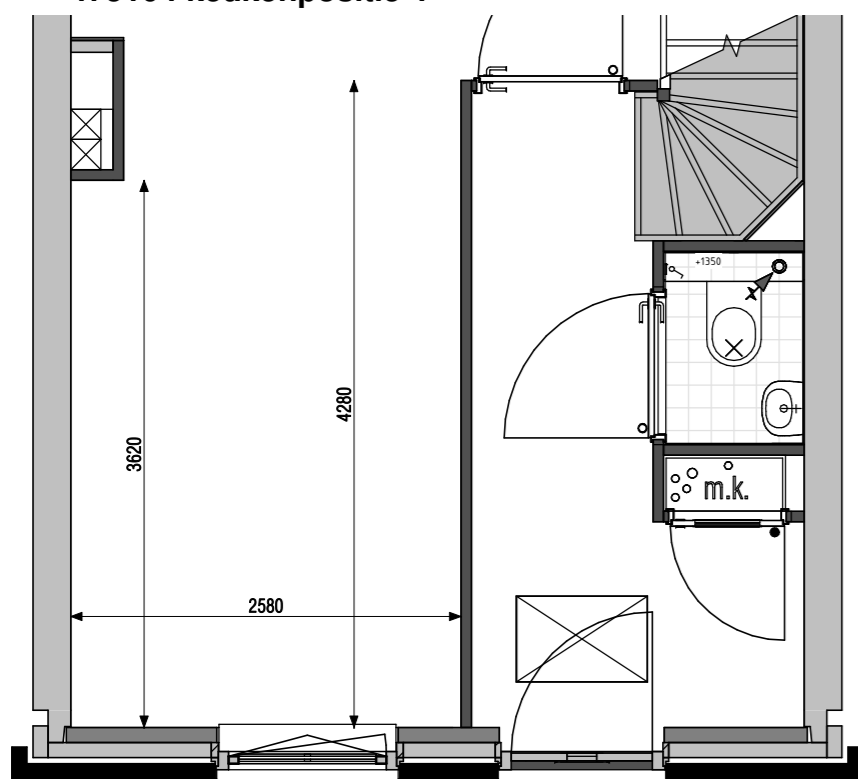

ok. vensterbank ca. 1036mm + vl.p.

Voorgevel type: Kroon tuit

Keukenposities voor woningtypes: Kroon (T) & Munt

Renvooi keuken

650	● k.w.	koud water
650	● w.w.	warm water
300	⌋ PER-2	aansluitpunt perilex (2x230V) tbv elektrisch koken
300	⌋	dubbele wandcontactdoos (boven aanrecht + 1250)
300	⌋	enkele wandcontactdoos
2250	⌋ wk	enkele wandcontactdoos tbv wasenkap + 2250

Kroon (T) & Munt

Type Kroon:
 bouwnummer(s): 30, 31, 42, 34, 35
Type Kroon tuit:
 bouwnummer(s): 33
Type Munt:
 bouwnummer(s): 58, 60, 61, 63

Voorbehoud
 - De juiste maten van de kavels worden na opmeting door het Kadaster vastgelegd. De inrichting van de openbare ruimte (aanleg van wegen, eventuele groenvoorzieningen, parkeerplekken etc.) geeft slechts een impressie, ontleend aan de gegevens van de gemeente en/of andere daarvoor verantwoordelijke instanties. Voor eventuele (toekomstige) wijzigingen kan Thunnissen geen verantwoordelijkheid op zich nemen en/of aansprakelijkheid aanvaarden.
 - Gebouwd Afdel. Impressie is indicatief. Voor de exacte kleur en materialisatie verwijzen we u naar de kleur- en materialisatie.
 - Het aantal PV-panelen zoals deze vermeld staan op tekening zijn indicatief en kunnen geen rechten aan worden ontleend.



opdrachtgever:
TON projecten B.V. / Synchroon B.V.
 Wipperplein 10-14 / Stadsplateau 14
 2103 LR Heemstede / 2103 LR Heemstede
 project:
Koningskwartier fase 8
 locatie:
**Gemeente Zuidplas
 Zevenhuizen**
 onderdeel:
**Keukenopties
 Kroon & Kroon tuit & Munt**



formaat: **A2**
 datum: **21-01-2022**
 tekeningnummer: **VK-60.00**